



KONICA MINOLTA

# bizhub c35



Smart Office  
mall bizhub



Giving Shape to Ideas

カラー・モノクロ  
30 枚  
毎分・A4タテ

A4  
サイズ

コピー

プリント

ファクス

スキャン

# 「bizhub」初、A4カラー複合機。

見積書や提案書、プレゼン資料などビジネスにおいて使用頻度が高いA4サイズドキュメント、bizhub C35はそんなA4サイズの入出力に特化したカラー複合機です。

コニカミノルタの複合機における独自技術とプリンターで培った高密度設計のコラボレーションにより“コンパクト化”と“高性能化”を両立。

A3対応複合機と同等の優れた機能を凝縮し、高度なアプリケーション連携も実現可能。メインマシンとして、分散マシンとして、合理的なオフィスワークを提唱します。

〈ビスハブ〉

## bizhub c35

- カラー・モノクロとも毎分30枚 (A4タテ) のスピード出力。
- ファーストコピータイム12秒以下※1、ウォームアップタイム45秒以下※2の高速処理を実現。
- 4.3インチのフルカラー液晶タッチパネルを採用。
- 2010年度グッドデザイン賞を受賞。
- ネットワークスキャン機能、FAX機能を標準装備。

※1:フルカラー、A4タテ、等倍、本体給紙トレイ、原稿ガラス面からの読み取り ※2:室温23℃、定格電源時



# 設置から運用・管理まで、 さまざまなワークスタイルに順応するおしゃれなマシン。

## Keyword 01

### 軽量・ コンパクト設計

デスクサイドに設置しても圧迫感を与えない、高さ550mmのコンパクトさ。設置面積は0.29㎡(自社機\*の約60%)と高密度設計を達成しています。39kgの軽量化ボディで、レイアウト替え時の移設も容易。カウンターやデスクサイドなど、限られたスペースにしっかりフィットします。 \*magicolor 4690MF



店舗のカウンターやオフィスのデスク  
サイドの有効活用に

## Keyword 02

### インターネットFAX による電子化

インターネットFAX機能により、メールの添付文書としてFAXを送信できます。電話回線を使ったFAXと異なり、データ化した文書を送信するため、用紙や印刷コストを削減でき、通信費も抑えられます。ペーパーレスでコストパフォーマンスにも優れ、環境にも配慮した情報通信手段です。



海外とのFAXや、FAXでの情報交換が  
多い企業のTCO削減に

\*カラー原稿を送信してもモノクロに変換し送信されます。\*カラー原稿は受信できません。送信先の解像度設定により受信できない場合があります。

## Keyword 03

### オフィスの ドキュメント管理

オプションの統合管理アプリケーション PageScope Enterprise Suiteを利用し、A3bizhubと共に一元管理可能。同一オフィス内や支店間までカバーでき、カウント情報の集計・管理、複合機の利用状況把握まで、1箇所ですべて行えます。効率的なマネジメントとトータルのTCO削減を実現します。



企業内にある多数の複合機の一元管理・  
利用状況把握に

## ユーザーに、環境に優しい、親和性を高めたフレンドリースタイル

### Usability |

#### 4.3インチのフルカラー液晶タッチパネル搭載

使いやすさと見やすさを考慮したグラフィカルなアイコンを採用。操作性と視認性の向上、使いやすさを追求。反応スピードもストレスを感じない動作を実現しています。



#### ユニバーサルデザイン

タッチパネルのボタン類は、感触を生かせるかまぼこ形状と見やすさを考えたコントラスト表示。スタートボタンやデータランプには、色弱の方にも識別しやすい青色LEDを採用しています。給紙トレイのフリーグリップや溝加工を施した排紙トレイなど、随所にユニバーサルデザインの発想を取り入れています。



\*4タイプの色覚（P強・D強・P弱・D弱）被験者による検証の結果、どの色覚から見ても本機の色による情報伝達が正しく機能することが、CUDOによって確認されました。



■フリーグリップ

### Ecology Design |

#### 省エネルギー設計

消費電力を大幅に抑えた省エネ設計で、CO<sub>2</sub>排出量を大幅に削減。待機電力を34W以下に抑え、スリープモードも搭載。復帰時間が短く、省電力に貢献します。標準消費電力量（TEC値\*）は6.29kWhで、国際エネルギースタープログラムの基準に適合しています。

\*国際エネルギースタープログラムで定められた測定法による数値

#### オゾンレス帯電ローラーの採用

芯金にゴムを巻き、そこに電圧を加えて帯電させるオゾンレス帯電ローラーを新たに開発。転写時に発生するオゾン量を大幅に削減しています。

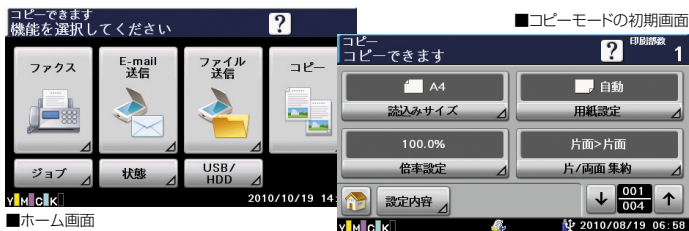
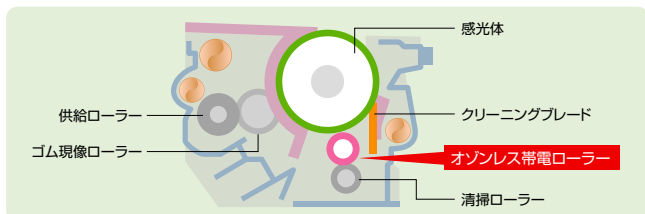

#### トナーカートリッジを小型化し、省スペースを追求

トナーカートリッジの大きさを自社機\*の約1/3にすることで、本体のスリム化を実現し、収納スペースの削減にも貢献しています。またトナー同梱済みのためセットアップもスピーディーです。 \*magicolor 4690MF



■トナーカートリッジのサイズ比較



■フロントアクセス構造

#### 全方位スタイリッシュデザイン

オフィスのレイアウトやデザインにマッチする、360度全方位型のフォルム。斬新なブラック&ホワイトボディカラーを採用し、さまざまなオフィスレイアウトやインテリアと調和することができます。



#### 静音設計

ファンや機内機構を見直すことで駆動音や通紙音を低減。スタンバイ時の表示音響パワーレベルは3.9B (39dB) を達成。自社機\*より出力スピードを高速化しつつ、同等の静音化も実現しています。

\*magicolor 4690MF

#### 省資源設計

複合部品化などにより、部品点数を約30%削減（自社機比\*）。少ない材料や廃棄物の削減、軽量化による輸送効率の向上でCO<sub>2</sub>削減に貢献しています。また、カセットトレイの一部や転写ベルトなど、リサイクル材も積極的に利用しています。

\*magicolor 4690MF

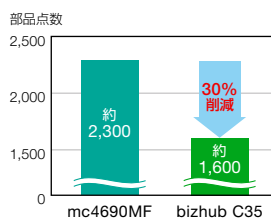

さまざまな環境性能・環境デザインに対応しています。



# 高速・高品質を実現、オフィスの生産性を高めるアウトプット

## 毎分30枚、優れた瞬発力

印刷スピードはカラー・モノクロとも毎分30枚（A4タテ）。コンパクトサイズでも優れた瞬発力で、複数ページ出力もスピーディーに対応しオフィスの生産性を向上させます。

### ■立ち上がりも高速起動

立ち上がりの制御シーケンスを見直すことで、ファーストコピータイムはカラーで12秒以下、モノクロで10秒の高速出力を実現。ウォームアップタイムも45秒で、急ぎの出力も待ち時間を軽減します。

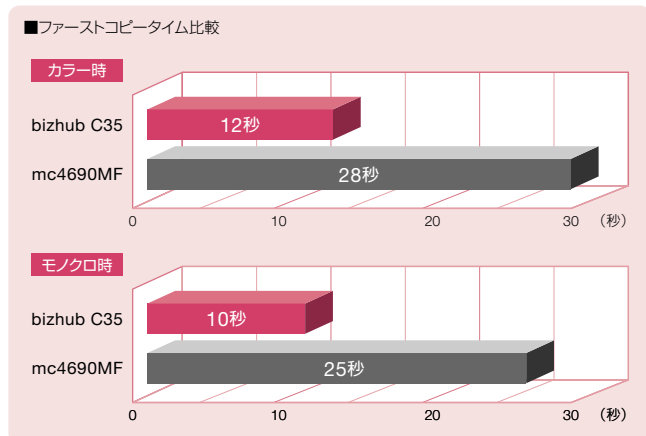

### ■カラートナー切れ時のモノクロ印字機能

CMYいずれかのカラートナーがなくなった場合でも、ブラックトナーが残っていればモノクロで印字可能です。カラートナーが無くなっても複合機を停止することなくFAX受信やモノクロ出力を行え、業務を継続することができます。

## デジタルトナーHD with Biomass採用

高画質に定評があるデジタルトナーを採用。粒子構造の最適化や表面の平滑性を高めることで、微細な文字やラインも鮮明に再現し、豊かな階調を表現します。また、製造時から使用時もエネルギー消費を抑え、植物由来成分含むためカーボンニュートラルの観点から廃棄時のCO<sub>2</sub>を削減。品質に加え、環境にも配慮したデジタルトナーです。



■従来トナーとデジタルトナーHDとの比較(当社基準)

従来トナー			image, テキスト
デジタルトナーHD			image, テキスト

## カードコピー機能

コピー

カードや名刺、免許証など、小さなサイズの原稿を1枚の用紙に表裏まとめてコピーできます。用紙を有効活用しペーパーレス化、生産性向上により作業の効率を図れます。

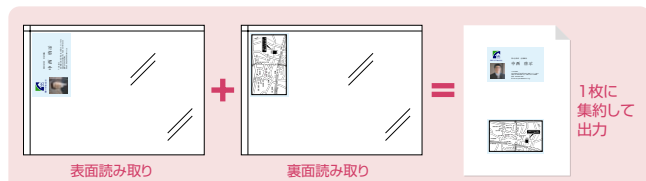

## 両面・ページ集約機能

コピー プリント

両面印刷機能や複数ページを用紙1枚に集約して出力するページ集約機能（コピー時:最大4ページ分、プリント時:最大16ページ分）を標準搭載。両面印刷とページ集約機能の併用で、大幅に用紙使用量を削減でき、TCO削減に効果的です。

### ■最大210g/m<sup>2</sup>の厚紙両面印刷対応

各種POPや販促ツールの内製ができるため、外注によるコストを削減することができます。



## USBメモリープリント

プリント

本体に装備されたUSBポートから、USBメモリー内のデータを直接プリントアウトできます。PCを介す必要がなく、急ぎの場合にも便利です。

\*USBメモリーの種類により、正しく動作しない場合があります。  
\*対応ファイル形式:PDF、JPEG、TIFF、XPS



## プリンタードライバーのMyタブ登録

プリント

ユーザーごとによく使う設定項目をMyタブに集約し、トップ画面に登録できます。より使いやすいようにメニュー構成をカスタマイズでき、プリント出力時の操作性が大きく向上します。

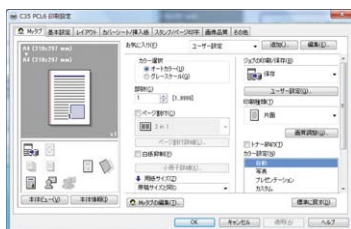
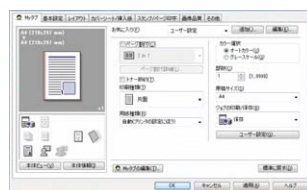

■カスタマイズ例1

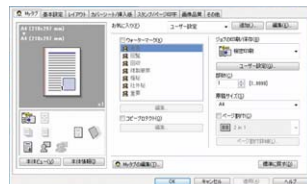

■カスタマイズ例2

## トナー節約/白紙抑制機能

プリント

通常より少ないトナーで出力することができるトナー節約機能や、白紙ページを自動で削除して出力する白紙抑制機能を搭載。トナーや用紙の使用量を抑え、コストと環境負荷を低減できます。

## プリンタードライバー設定の簡略化

同梱アプリケーションのDriverPackagingUtilityを使用することで、プリンタードライバーのインストール時の設定値を編集したインストールパッケージが作成できます。

### ■主なコピー・プリント機能

- コピー** ●自動濃度調整 ●混載原稿 ●画像回転 ●プログラム登録(15件)  
●割り込み ●小さめコピー ●とじ代設定(位置/サイズ) ●連続読み込み設定

- プリント** ●PCL、PS互換対応(Win/Mac対応) ●拡大連写(ポスター印刷)  
●カラー設定(自動/写真/プレゼンテーション/ICM(PSのみ)/カスタム/色変換なし)  
●スタンプ(ウォーターマーク) ●オーバーレイ ●180度回転印刷  
●ブラックオーバープリント ●試し印刷/機密印刷 ●カバーシート  
●自動トラッピング ●ユニバーサルプリンタードライバー  
●コピープロテクト(PCLのみ) ●HDD保存印刷 ●小冊子  
●シミュレーションプロファイル ●認証&プリント ●PPML 他

# 文書の電子化から配信・共有、すべて効率的に、効果的に



## | Scan |

### カラー・モノクロとも毎分30枚読み込み

カラー・モノクロとも毎分30枚\*の読み込み速度を実現。自動両面原稿送り装置を標準で装備し、高画質で高速にスキャンできます。

\*A4タテ、300dpi時

### スキャン時の筋ノイズ対策

自動両面原稿送り装置で原稿スキャン時に発生する紙粉、汚れなどを、新たに段差シートを設けることで筋ノイズの発生を低減します。さらにCCD光学レンズ採用により高画質も実現しています。

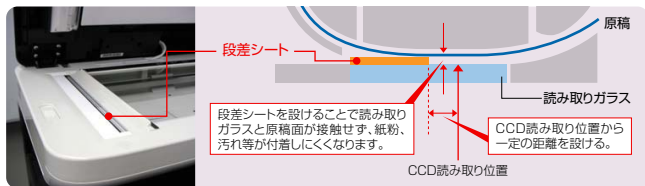

### コンパクトPDF

スキャンデータをコンパクトPDF形式で保存できます。文字部と画像部を判別し、それぞれ最適な圧縮を行うなど、コニカミノルタ独自の圧縮技術で高画質を維持したまま、ファイルサイズを小さくします。転送速度の向上やHDD蓄積容量の軽減に効果を発揮します。

### USBメモリーへダイレクトにスキャン

USBメモリーに直接保存することができます。急ぎの書類などのスキャンデータを簡単に保存できます。

\*ファイル形式:PDF、コンパクトPDF、TIFF、JPEG、XPSカラーや解像度の設定により指定できない場合があります。

## | FAX |

### コスト削減を実現するFAX送信技術

インターネット回線を活用したインターネットFAX機能\*を搭載。電話回線を使わないため、本社と支店間や店舗間、海外先などでも低コストで通信でき、社内の通信費削減に貢献します。また、クライアントPCからダイレクトにFAX送信を行うPC-FAX送信機能も搭載しています。

\*相手先の通信環境がITU-T T.37およびV-NET FAXに準拠している必要があります。

\*カラー原稿を送信してもモノクロに変換し送信されます。

\*カラー原稿は受信できません。送信先の解像度設定により受信できない場合があります。

### ペーパーレスFAX受信

受信したFAX文書をすぐに出力せずに、一旦本体メモリーに保存する強制メモリー受信機能を搭載しています。迷惑FAXも内容確認後に削除でき、不要な出力を防げます。また、受信文書の置き去りにも効果的です。

### 転送FAXで業務効率アップ

受信したFAX文書を登録したE-mail宛先に転送することで電子化でき、外出先のパソコンからでも確認可能です。また、登録したFAX番号宛先に転送することも可能です。

### ■ 主なスキャナー・FAX機能

- 宛先に2,000件登録
- 両面送信
- 時刻指定送信
- ポーリング送受信
- 順次同報送信
- Fコード対応
- 通信結果レポート
- ナンバーディスプレイ機能
- TEL/FAX切り替え機能(外付け電話機接続時)
- 本機に登録してある短縮宛先情報取得(PC-FAX送信)
- FAX親展送受信
- IPv6対応
- タイマー送信
- 他

### 簡単電子化で情報共有

スキャンデータをさまざまな相手先に情報発信し、共有をすることができます。また、文書の一時保存に適した大容量HDDを搭載。保存した文書は、PC経由で保存した文書の閲覧・削除をすることができます。

\*万が一、HDDに不具合が発生した場合、蓄積されたデータが消失することがあります。データの消失による直接・間接の損害については責任を負いかねます。

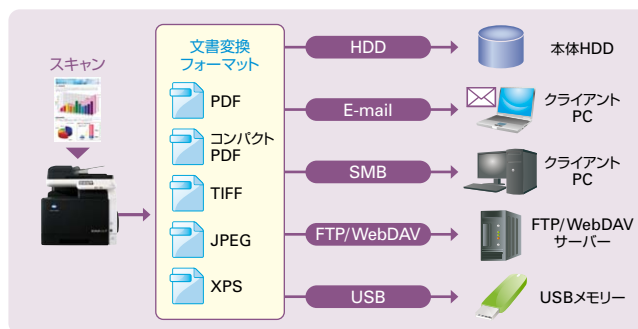

### 簡単スキャンツール、仕分け名人 V2 (オプション)

スキャンデータのリネーム処理を行い、指定したフォルダに転送します。保存可能なフォルダがbizhubの操作パネルに反映され、直感的かつスムーズに選択できます。さらに、一連の作業完了を関係者に通知(ポップアップまたはE-mail)。スピーディーでタイムリーな情報共有を促進します。



### FAXのセキュリティー機能

FAX番号の入力ミスや登録した宛先の選択ミスなどの誤送信を防止する機能を搭載しています。

- FAX送信時に宛先を再度確認してから送信する宛先確認表示機能
- 相手先を2度入力してから送信する宛先2度入力機能機能

### 省エネFAX受信

設定した時間帯での受信FAX文書を本体メモリーに蓄積し、設定時間帯の終了後にまとめて印刷する夜間受信機能を搭載しています。夜間・早朝など業務時間外でのFAX受信時の起動・出力などを一括で処理することで消費電力を抑えられます。\*強制メモリー受信とは同時に使用できません。



# 大切な情報を守るために高度なセキュリティを実現

## ユーザー認証機能

### ■非接触ICカード認証\*

FeliCaなどの非接触ICカードを利用したユーザー認証を行え、タッチ認証ですばやく複合機を利用できます。



※オプションのICカード認証装置AU-201とワーキングテーブルWT-P01が必要です。  
 ※非接触ICカードは「FeliCa (Idm)」「SSFC」「FCF」「FCF (キャンパス)」「MIFARE (UID)」に対応。

### ■PageScope Authentication Manager\*連携

PageScope Authentication Managerはユーザー認証情報を一元管理するアプリケーションです。Active Directoryが無い環境でも、認証サーバーとして機能します。

※オプション

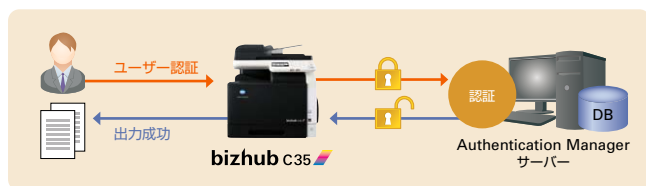

### ■ユーザー情報管理

新たにサーバーを設けることなく、複合機本体でユーザー情報を管理することで使用者を制限でき、第三者の使用を防ぎます。機能制限や上限枚数も個人・部門単位で設定できるため、TCO削減や使用状況の把握に役立ちます。また、Active Directoryなど、既存の外部サーバーと連携した認証も可能です。

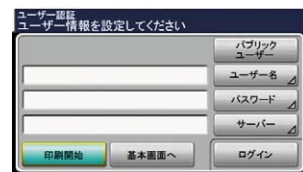

■本体認証画面

### ■機能制限

各ユーザーにコピー（カラー/モノクロ）、スキャン、FAX、プリント、外部メモリー使用、ボックスなどの機能の使用可否を制限しセキュリティを向上できます。

### ■主なセキュリティ機能

- 部門管理 ●NDS認証over TCP/IP ●ISO15408 ●IEEE802.1X対応
- Scan to E-mail時のSMTP認証/POP before SMTP対応 ●暗号化PDF
- IPsec ●S/MIME対応 ●HDD上書き消去 ●HDD暗号化 (AES128bit)
- SMTP over SSL/Start TLS ●IPフィルタリング ●SSL暗号化通信 他

## PageScope Enterprise Suite\*によるドキュメント管理

bizhubの集計管理や権限管理などに必要とされる3つのアプリケーションをパッケージ。1台のサーバー上で動作し、Webブラウザで操作可能です。C35もA3bizhubと同様に管理を行え、管理業務を効率化できます。

※オプション

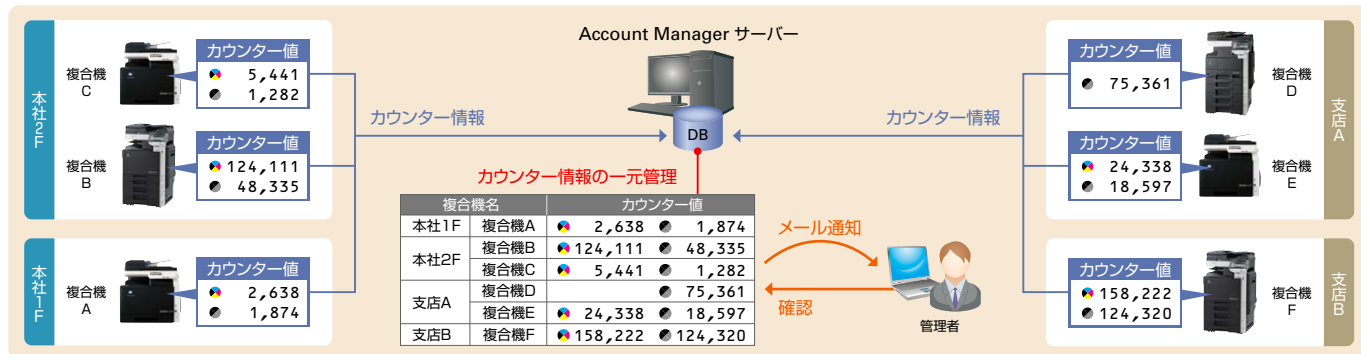

### ステータス管理ソフト



ネットワーク上にあるbizhubを一元管理。デバイス情報の表示や設定を確認でき、メールでデバイス情報を通知することも可能です。

### 集計管理ソフト



カウント情報をサーバーで定期的に自動収集し、一元的な集計管理を行います。管理・集計はブラウザで行うため、支店ごとに行われていた管理を、本社で集中して行えます。

### 認証管理ソフト



C35のユーザー認証情報を、他のbizhubのユーザー認証情報と一緒に管理できます。認証情報のほか、利用制限の設定・登録もまとめて行え、管理者の手間を大幅に低減します。

### ユビキタスプリントソフト



PCで出力指示後、プリントジョブをサーバーに一旦保存。管理対象のどの複合機からでも認証後に出力でき、状況に応じた出力先の選択ができます。ユビキタスプリントによりフレキシビリティとセキュリティを強化します。

## モバイル連携



PageScope Mobile for iPhone/iPadは、印刷・スキャン・ビューアー機能が一体となったアプリケーションです。iPhone®/iPad™/iPod touch®上のPDF・画像ファイルをC35から印刷したり、C35でスキャンしたデータをiPhone®/iPad™/iPod touch®に直接保存し、表示できます。App Store™より無償ダウンロードしご利用になれます。 注意:PageScope Mobile for iPhone/iPadはWi-Fiの環境が必要になります。



※対応ファイル形式（プリント・スキャン）:JPEG、GIF、BMP、PNG、PDF、モノクロTIFF

# bizhub C35の主な仕様

## ■ 本体仕様

製品名	bizhub C35	
形式	デスクトップ	
カラー対応	フルカラー	
読取り解像度	600dpi×600dpi	
書き込み解像度	600dpi×600dpi	
階調	256階調	
メモリー容量	1.5GB	
複写原稿	シート、ブック、立体物(重さ最大3kgまで)	
最大原稿サイズ	A4またはリーガル(216×356mm)	
複写サイズ	用紙サイズ	本体: A4, B5, A5, A6, B6, 郵便はがき, 往復はがき レター、リーガル(216×356mm) 手差し: A4, B5, A5, A6, B6, 郵便はがき, 封筒 レター、リーガル(216×356mm)
画像欠け幅	先端/後端: 4mm以内, 左右: 4mm以内	
ウォームアップタイム	45秒以内(主電源ONからの時間) ※室温23℃, 定格電源時	
ファーストコピータイム*1	カラー: 12秒以下 モノクロ: 10秒以下	
連続複写速度	カラー: 30枚/分(A4タテ) モノクロ: 30枚/分(A4タテ)	
複写倍率	固定	1:1±1.0%以下
	等倍	1:1.154/1.224/1.294/1.414/1.545/1.631/2.000
	拡大	1:0.866/0.816/0.785/0.707/0.647/0.607/0.500
	縮小	
	固定任意	3種類設定可能
	ズーム	ガラス面: 25%~400% (0.1%単位で設定可能) 自動原稿送り装置: 25%~200% (0.1%単位で設定可能)
給紙方式/給紙量	本体トレイ1段(ユニバーサルレイ250枚): 80g/㎡紙 ※オプションで最大3段トレイ(2段追加)まで増設可能 マルチ手差し: 100枚 80g/㎡紙	
対応用紙坪量*2	本体: 60~210g/㎡ マルチ手差し: 60~210g/㎡	
連続複写枚数	1~999枚	
両面コピー	用紙サイズ	A4, B5, レター、リーガル(216×356mm)
	対応用紙坪量	60~210g/㎡
排紙容量	250枚	
電源	AC100V 10.5A (50Hz/60Hz)	
最大消費電力	1.2kw以下(フルオプション時)	
大きさ(幅×奥×高)	555×508×550mm	
機械占有寸法(幅×奥)	809×525mm(マルチ手差しを閉じた状態)	
質量	約34.6kg(消耗品含まず)	約39.0kg(消耗品含む)

\*1:A4タテ、等倍、本体トレイ、原稿ガラス面からの読み取り

\*2:用紙に関しては使用環境により印刷品質が異なる場合があります。

## ■ 自動原稿送り装置(標準装備)

原稿送り装置の種類	自動両面原稿送り装置
原稿の種類	普通紙・厚紙(片面/両面原稿: 50~128g/㎡)
原稿サイズ	最大 A4またはリーガル(216×356mm) (FAXモード時: 最大1,000mm)
原稿積載量	50枚(80g/㎡)
原稿交換速度	片面: 30枚/分(A4タテ、コピー時) 両面: 15ページ/分(A4タテ、コピー時)
電源	本体より供給
大きさ(幅×奥×高)	520×357×111mm
質量	約4kg

## ■ プリンター機能(標準機能)

形式	内蔵型
連続プリント速度	本体仕様準ずる
解像度	1800dpi相当×600dpi
メモリー容量	1.5GB(本体共通)
ページ記述言語	ポストスクリプト3互換(3016)、PCL6(XL3.0)、PCL5e/c、PDF1.7/JPEG/TIFF/XPS1.0ダイレクト印刷
内蔵フォント	PCL 日本語4書体(HGゴシックB、HGPゴシックB、HG明朝L、HGP明朝L) 欧文80書体 PS 日本語2書体(HGゴシックB、HG明朝L) 欧文137書体
対応プロトコル	TCP/IP、IPX/SPX(NDS対応)、SMB(NetBEUI)、UDP、AppleTalk
対応OS	PCL Windows XP/XP x64/Vista/Vista x64/7/7 x64/Server2003/Server2003 x64/Server2008/Server2008 x64/Server2008 R2 PS Windows XP/XP x64/Vista/Vista x64/7/7 x64/Server2003/Server2003 x64/Server2008/Server2008 x64/Server2008 R2 MacOS X(10.2.8, 10.3.9, 10.4, 10.5, 10.6, 10.7) *Intel Mac含む XPS Windows Vista/Vista x64/7/7 x64/Server2008/Server2008 x64/Server2008 R2
インターフェース	Ethernet 10Base-T/100Base-TX/1000Base-T, USB2.0(High-Speed)

\*最新の対応OSについては、弊社ホームページをご覧ください。

## ■ 本体標準価格(標準搬入設置料金)〈税別〉

**bizhub C35** ..... **458,000円(30,000円)**

※上記搬入設置料はコニカミナルタビジネスソリューションズ(株)が設置した場合の実費例です。

※特殊作業(クレーン車使用等)の場合は、別途料金が必要となります。

\*KONICA MINOLTAロゴ、シンボルマークはコニカミナルタホールディングス(株)の登録商標です。\*bizhub、デジタルトナーはコニカミナルタビジネステクノロジー(株)の登録商標です。\*WindowsおよびWindows Vistaは米国Microsoft Corporationの米国およびその他の国における登録商標、または商標です。\*PostScriptは、米国Adobe Systems Inc.の米国およびその他の国における登録商標または商標です。\*MacintoshおよびMacOSは、Apple Computer, Inc.の登録商標です。\*iPad, iPhone, iPod touchは、Apple Inc.の米国およびその他の国における登録商標です。\*iPhoneの商標は、Apple Inc.の登録商標です。\*App Storeは、Apple Inc.が運営するiPhone, iPad, iPod touch向けアプリケーションソフトウェアのダウンロードを行なえるサービスの名称です。\*その他のブランド名および製品名は各社の登録商標または商標です。\*製品の仕様・外観・価格は都合により予告なしに変更する場合があります。\*本紙掲載の商品の色調は実物と異なる場合があります。\*本紙掲載の操作パネルの画面はハメコミ合成です。\*保守サービスのために必要な補修用性能部品の最低保有期間は、本体の製造中止後7年間です。\*このカタログに記載されている商品は国内仕様のため海外では使用できません。



このカタログには植物油インキを使用しています。

コニカミナルタビジネステクノロジーの生産事業所およびその生産関係会社の全てにおいてISO14001を取得しています。国内グループ販売会社の全拠点での認証を取得しています。

〈国内総販売元〉

**コニカミナルタ ビジネスソリューションズ株式会社**  
〒103-0023 東京都中央区日本橋本町1丁目5番4号  
コニカミナルタ日本橋ビル

〈製造元〉

**コニカミナルタ ビジネステクノロジー株式会社**

## ■ スキャナー機能(標準機能)

形式	フルカラーキャナー
読取りサイズ	本体仕様準ずる
読取り解像度	600×600dpi, 300×300dpi, 200×200dpi, 150×150dpi
原稿読取り速度(A4タテ)*	カラー/モノクロ: 30枚/分 300dpi時
インターフェース	Ethernet 10Base-T/100Base-TX/1000Base-T
対応プロトコル	TCP/IP(FTP, SMB, SMTP, WebDAV, WSD-Scan)
出力フォーマット	TIFF, PDF, コンタクトPDF, JPEG, XPS

\*自動両面原稿送り装置使用時

## ■ FAX機能(標準機能)

伝送規格	スーパーG3
適用回線	一般加入回線
通信解像度	標準: 200×100dpi(8dot/mm×3.85line/mm) 精細: 200×200dpi(8dot/mm×7.7line/mm) 高精細: 400×400dpi(16dot/mm×15.4line/mm)
通信速度	33600/31200/28800/26400/24000/21600/19200/16800/14400/12000/9600/7200/4800/2400bps
符号化方式	JBIG, MMR, MR, MH
送信原稿サイズ	最大A4(長尺原稿最大216×1,000mm: 自動原稿送り装置使用時)
記録サイズ	最大A4、リーガル
伝送時間	約3秒*
短縮ダイヤル	2,000件(登録優先の最大数)
プログラムダイヤル	400件(プログラム登録の最大数)
グループ登録	100件(グループ登録の最大数)
順次通報通信	最大500件

\*A4判700文字程度の当社標準原稿を、標準の画質(8dot/mm×3.85line/mm)でスーパーG3モード(TTUT V.34準拠 33.6kbps以上)、JBIG符号により送信した場合の時間です。)

## ■ インターネットFAX機能(標準機能)

通信プロトコル	送信: SMTP、受信: POP3 Simpleモードに対応
送信原稿サイズ	A4
解像度	200×100dpi, 200×200dpi
データフォーマット	モノクロTIFF
宛先登録	最大2,000件
回報(順次回報)	最大500宛先
データ圧縮形式	送信: MH(TIFF-S) 受信: MH(TIFF-S)、MR/MMR(TIFF-F)

## ■ 寸法図

単位:mm

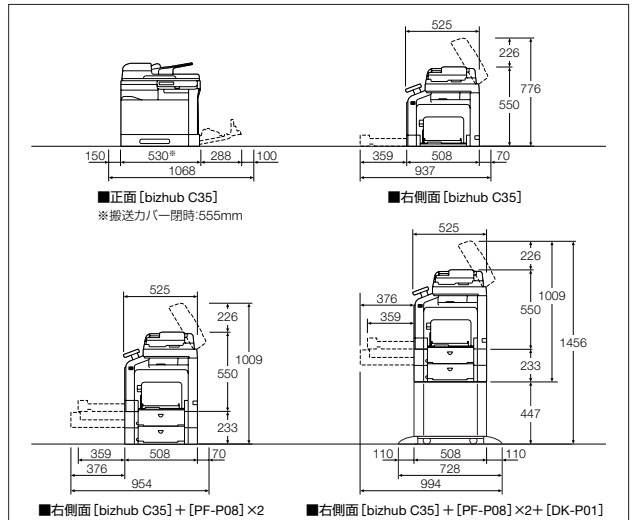

複写機・複合機: プリンターのサプライ製品の製品安全シート(MSDS, Material Safety Data Sheet)をインターネット上に掲載しております。お使いいただく前に内容をご確認ください。  
<http://konicaminolta.jp/pr/msds/>

【ご注意】

\*国内外で流通する紙幣、貨幣、政府発行の証券類、未使用の郵便切手、郵便はがき、政府発行の印紙類などをコピーすることは法律で禁止されています。  
\*著作権の目的となっている書籍・音楽・絵画・版画・地図・映画・図画・写真などの著作物は、個人的、または家庭内その他、これに準ずる限られた範囲内で使用するためにコピーする以外は禁止されています。



### 安全にお使いいただくために

●ご使用前に取扱説明書をよくお読みの上、正しくお使いください。●表示された正しい電源・電圧でお使いください。●アース接続を確実に行ってください。故障や漏電の場合、感電するおそれがあります。●水気、湿気、湯気、ほこり、油煙等の多い場所に設置しないでください。火災、感電、故障などの原因となることがあります。

お問い合わせは、当社へ。

〈お客様相談室〉 ☎ **0120-805039**

受付時間は土、日、祝日を除く9:00~12:00、13:00~17:00でお受けします。

■おことわり 確認のためお問い合わせ内容を録音させていただきます。ご了承下さい。  
消耗品・修理・保守・サービスに関するお問い合わせは、ご購入いただいた当社販売店へご連絡ください。

製品についての詳しい情報は、インターネットでご覧いただけます。 <http://bj.konicaminolta.jp>



KONICA MINOLTA

# bizhub c35

本紙記載の価格、料金には消費税が含まれておりません。ご購入の際は別途申し受けます。

## ■ オプションシステム & 価格表



**本体**  
**bizhub C35**  
……458,000円

**ワーキングテーブル**  
[WT-P01]……10,000円



**ICカード認証装置**  
[AU-201]……59,800円  
\*置き台としてWT-P01が必要です。

選択



**専用デスク**  
[DK-P01]  
……50,000円



**給紙ユニット**  
[PF-P08]  
……50,000円  
\*2段まで増設可能

## ■ 本体標準価格 bizhub C35 …… 458,000円 (標準搬入設置料金30,000円) <税別>

●各色2,000ページ印刷可能なトナーカートリッジ同梱

\*各トナーカートリッジの印刷可能枚数はISO・IEC19798に準拠。A4普通紙に連続印刷時。 \*記載の印刷枚数は目安です。印刷の仕方により印刷可能枚数は異なります。

## ■ オプション価格

商品名	標準価格(税別)	取付料金(税別)	備考
給紙ユニット [ PF-P08 ]	50,000円	2,000円	A4、B5、レター、リーガル 2段まで増設可能
専用デスク [ DK-P01 ]	50,000円	2,000円	
ワーキングテーブル [ WT-P01 ]	10,000円	-	
ICカード認証装置 [ AU-201 ]	59,800円	2,500円	置き台としてWT-P01が必要です
FeliCaカード	オープン価格	-	
MIFARE (UID) カード	オープン価格	-	

\*オプション複数取付の場合は、それぞれの取付料を申し受けます。 \*製品搬入時、特殊作業(クレーン車使用等)が発生する場合は別途料金が必要になります。

## ■ 消耗品価格

商品名	標準価格(税別)	仕様
トナーカートリッジ ブラック(K) [ TNP-22K ]	13,000円	約6,000枚印刷可能(ISO・IEC19798準拠)
トナーカートリッジ イエロー(Y) [ TNP-22Y ]	15,000円	約6,000枚印刷可能(ISO・IEC19798準拠)
トナーカートリッジ マゼンタ(M) [ TNP-22M ]	15,000円	約6,000枚印刷可能(ISO・IEC19798準拠)
トナーカートリッジ シアン(C) [ TNP-22C ]	15,000円	約6,000枚印刷可能(ISO・IEC19798準拠)
イメージングユニット ブラック(K) [ IUP-14K ]	23,000円	約30,000枚印刷可能(連続印刷時)
イメージングユニット イエロー(Y) [ IUP-14Y ]	25,000円	約30,000枚印刷可能(連続印刷時)
イメージングユニット マゼンタ(M) [ IUP-14M ]	25,000円	約30,000枚印刷可能(連続印刷時)
イメージングユニット シアン(C) [ IUP-14C ]	25,000円	約30,000枚印刷可能(連続印刷時)

\*各トナーカートリッジの印刷可能枚数は、ISO・IEC19798に準拠。A4普通紙に連続印刷時。

\*記載の印刷枚数は目安です。印刷の仕方により印刷可能枚数は異なります。間欠印刷時、普通紙以外の印刷モード時、および節電モードの使用、電源の頻繁なオン、オフの繰り返しにより印刷可能枚数は少なくなります。消耗品の印刷可能枚数は、お客様の使用条件、使用環境によっては半以下になる場合があります。イメージ率が低くトナー消費量が少ない場合にも、期待した印刷可能枚数を実現できないことがあります。また、カラー印刷においてイメージ率が低い場合、複数色のカートリッジが同時になくなることがあります。

## ■ 消耗部品価格

商品名	標準価格(税別)	仕様
廃トナーボトル [ WB-P03 ]	4,260円	カラー:約9,000枚/モノクロ:約36,000枚(ISO・IEC19798準拠)

## ■ 主なオプションの仕様

### ■ 給紙ユニット (オプション)

型番	PF-P08
用紙種類	普通紙・特殊紙 (60~90g/m <sup>2</sup> )
用紙サイズ	A4、B5、レター、リーガル (216×356mm)
給紙容量	500枚 (80g/m <sup>2</sup> )
電源	本体より供給
最大消費電力	15W以下
大きさ (幅×奥×高さ)	533×508×117mm
質量	約8.5kg

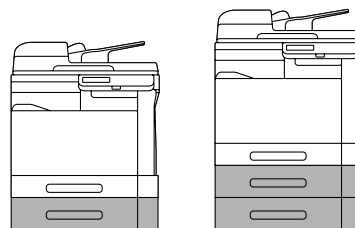

## ■ 連携ソリューション製品価格表

※仕様・動作環境については各製品カタログをご覧ください。

## PAGE SCOPE Enterprise Suite

### ■ PageScope Enterprise Suite

商品名	標準価格 (税別)
認証管理ソフト (PageScope Authentication Manager)	182,500円
集計管理ソフト (PageScope Account Manager)	107,500円
ユビキタスプリントソフト (PageScope My Print Manager)	75,500円
追加1デバイス・ライセンス (各ソフト専用)	15,500円
追加5デバイス・ライセンス (各ソフト専用)	67,500円
追加25デバイス・ライセンス (各ソフト専用)	250,000円

\*追加デバイス・ライセンスには、各アプリケーションソフトごとに必要になります。

\*保守サポートメニューも用意しております。詳しくはPageScope Enterprise Suiteのカタログをご覧ください。



### ■ 仕分け名人V2

商品名	標準価格 (税別)
仕分け名人V2 基本機能版	30,000円

\*ソフトウェアはダウンロードサイトからの提供となります。インストール・アンインストールのライセンス認証時にインターネット環境が必要となります。

サポート項目	料金 (税別)
インストール料金	3,000円/ライセンス
操作教育指導料金	5,000円/30分

\*1訪問あたり別途基本料金 (10,000円) ががかかります。

## PAGE SCOPE Mobile for iPhone/iPad

### ■ PageScope Mobile for iPhone/iPad

PageScope MobileはiPhone®/iPad™/iPod touch®から、PDF・画像ファイルを直接コニカミノルタ製複合機 (bizhub) から印刷したり、スキャンして保存することができる印刷・スキャン・ビューアー機能が一体となったアプリケーションです。App Storeより無償ダウンロードできます。

\*iPad、iPhone、iPod touchは、Apple Inc.の米国およびその他の国における登録商標です。

\*iPhoneの商標は、アイホン株式会社のライセンスに基づき使用されています。

\*App Storeは、Apple Inc.が運営するiPhone、iPad、iPod touch向けアプリケーションソフトウェアのダウンロードを行なえるサービスの名称です。

## ■ クライアント環境設定料

サービス名	設定料金(税別)	サービス内容
プリンター出力セットアップ(LAN経由)	3,000円/1ソフトウェア・台	プリンタードライバーのインストールと設定、LPRソフト(WindowsのStandard TCP/IP Port含む)のインストールとポート設定(弊社出力機以外の場合は4,000円/台)。但しイメージコントローラー取付料金にパソコン1台分のドライバーインストール、設定、操作指導を含んでおりますので、2台目以降のセットアップ時の料金になります。
プリンタードライバーインストール(ローカル接続)	2,500円/1ソフトウェア・台	プリンタードライバーのインストールと設定。
LPRソフトウェアインストール	2,500円/台	LPRソフト(WindowsのStandard TCP/IP Port含む)のインストールとポート設定。
プリンター共有セットアップ	3,000円/台	ネットワーク内に設置されたプリンターの共有設定。
Eメール設定	2,000円/台	1アカウントの追加と設定(Outlook Expressに限る)。
スキャナー設定	2,500円/台	弊社複合機に関わる、Scan to SMBのクライアントパソコンの設定と複合機側のファンタッチの作成。
スキャナー設定およびセキュリティソフトの設定	3,000円/台	弊社複合機に関わる、Scan to SMBのクライアントパソコンの設定と複合機側のファンタッチの作成、及びセキュリティソフトの設定変更。

## ■ アプリケーションインストール料

サービス名	設定料金(税別)	サービス内容
ソフトウェアインストール(単体アプリケーション)	3,000円/台	1ソフトウェアのインストールと動作確認(CD-ROM or FD4枚以内)
	4,000円/台	1ソフトウェアのインストールと動作確認(FD5枚以上)
	4,000円/台	MS-Officeのインストールと動作確認
ソフトウェアインストール(総合ソフトウェア)	6,000円/台	基本CD-ROM
	3,000円/台	付属CD-ROM
ソフトウェアアンインストール	2,000円/1ソフトウェア・台	MS-Officeのアンインストール(アンインストール機能付のものに限る)
バンドルソフトウェアインストール	2,500円/1ソフトウェア・台	弊社出力機バンドルソフトウェアのインストール設定と接続の確認(弊社複合機に関わるScan to HDDおよびScan to FTPのクライアントパソコンの設定を含む)
セキュリティソフトウェアインストール	5,000円/1ソフトウェア・台	セキュリティソフトウェア(Norton Anti Virus、ウイルスバスター等)のインストールと設定

\*上記のオプション取付料金、クライアント環境設定料およびアプリケーションインストール料は、コニカミノルタビジネスソリューションズ(株)が設置した場合の実費例です。

## ■ 保守サービス

### 製品保証内容

お客様の正常な使用状況におきまして、ご購入後1年以内に故障が起こった場合、無償で訪問修理させていただきます。修理の際には同梱されている保証書の提示が必要になります。

製品名		保証期間	保証内容
bizhub C35本体		ご購入後、1年間	オンサイト（訪問）による無償修理
オプション	給紙ユニット (PF-P08)		
	ICカード認証装置 (AU-201)		

\*定期交換部品および消耗品、消耗部品、外装カバー類は無償保証の対象外となります。  
\*保証期間内であっても離島、山間部は別途交通費が必要になる場合があります。  
\*お客様が登録されたダイヤル番号等のデータは、修理完了後に復旧できない場合もございますので予めバックアップをお取りいただき保管をお願いいたします。

### 保守契約

保守契約には、保証期間終了後1年単位の年間契約と、購入と同時に複数年で契約いただける複数年契約がございます。契約期間内に故障が発生した場合は、オンサイト（訪問）での修理を行います。年間保守契約は、購入後5年間を経過しますと加入することはできません。5年以降はスポット保守となります。

- 年間保守契約および複数年保守契約料金には、故障修理時に発生する費用（交通費、技術料金、部品代金）が含まれています。
- 消耗品および、消耗部品は別途料金が必要になります。
- 複数年保守契約は、定期交換部品を含む契約となります。
- 保守サービスの受付対応時間（9:00-17:00）以外の時間における保守サービスは契約に含まれておりません。
- 離島および山間部については別途料金が必要となる場合があります。
- 定期点検はありません。

### ■年間保守契約（保証期間終了後1年間）

製品名		保守契約料金（税別）
bizhub C35本体		30,000円
オプション	給紙ユニット (PF-P08)	5,000円
	ICカード認証装置 (AU-201)	5,000円

\*定期交換部品の料金と交換費用は含まれません。  
\*オプション品のみの加入はできません。

### ■複数年保守契約

契約メニュー	保守契約料金（税別）	備考
購入と同時に3年間保守料金	55,000円	定期交換部品含む
購入と同時に4年間保守料金	83,000円	
購入と同時に5年間保守料金	115,000円	

\*定期交換部品の料金と交換費用が含まれています。  
\*オプションも保守対象です。（但し、製品と同時に購入となります。）オプション品のみの加入はできません。  
\*月間平均枚数が3,000枚以内（普通紙）とします。

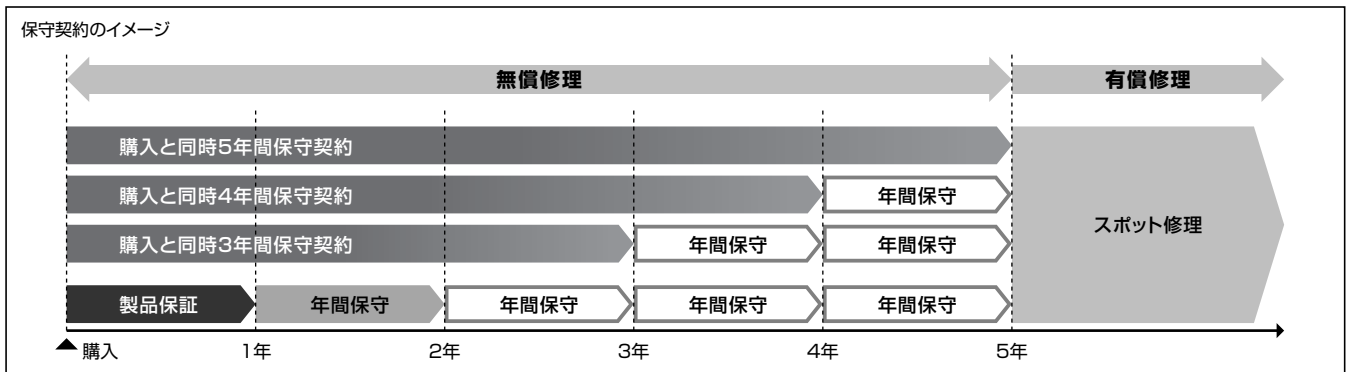

### ■スポット修理料金

保証期間終了後の修理において、保守契約をお申込みいただいていない場合に必要となる修理料金です。

保証期間終了後（税別）
基本料金（10,000円）+技術料金（5,000円/30分）+部品代金

\*消耗品および定期交換部品は別途料金が必要になります。  
\*修理には修理箇所以外の点検作業を含みません。修理箇所以外の点検が必要な場合は別途見積りとなりますのでお問い合わせください。  
\*技術料金:5,000円/30分。30分未満は30分として計算します。  
\*部品代金:弊社規定の交換部品代金。  
\*離島、山間部は別途見積りしますのでお問い合わせください。

### ■定期交換部品

定期交換部品	部品寿命（交換時期）*1	標準価格（税別）*2
転写ベルト	約100,000ページ	18,940円
転写ローラー	約100,000ページ	8,930円
定着ユニット	約100,000ページ	30,150円
給紙ローラー	約300,000ページ	600円

\*1:印刷枚数を保証するものではありません。使用条件、使用環境により交換時期が早まることもあります。  
\*2:スポット修理料金の場合、サービス実施機関のサービスエンジニアが部品交換を行うため、別途作業料がかかります。  
\*定期交換部品の交換はサービスエンジニアが実施します。  
\*保守サービスの料金に定期交換部品の料金、定期交換に伴う技術料金は含まれておりません。但し、購入と同時に複数年間保守に入られている場合は無償で交換を行います。  
\*購入と同時に複数年間保守に入られている場合においても月間平均枚数3,000枚（普通紙）以上ご使用になられ、交換を行う場合は別途料金が必要となります。

〈国内総販売元〉

コニカミノルタ ビジネスソリューションズ株式会社

〒103-0023 東京都中央区日本橋本町1丁目5番4号 コニカミノルタ日本橋ビル

〈製造元〉

コニカミノルタ ビジネステクノロジー株式会社